Disney

Donald Duck

Nr. 7-2024

EEN WEEKBLAD VOL LIEFDE

Geloof het of niet, maar oom Dagobert is SMOORVERLIEFD! 'Sientje' is de gelukkige. Maar niets is wat het lijkt...

Oom Donald

Nieuw in het Duckstedelijk Museum:

Een verliefde burgemeester Speksnuit, door ***Jasmijn Demeijer (9 jaar)****.*

Ergens in dit Duckie rijdt deze wegpiraat rond, die te hard heeft gereden! Je krijgt één minuut om de schuldige te vinden en op de bon te slingeren, dus PLANKGAS!

Oplossing van vorige week: Bladzijde 22, laatste plaatje.

Hallo Donnie D. Ik heb maar één vraag! Wat is jouw uitslaaprecord?
Max Homans

Héél soms doe ik een Gijs Gansje, Max, en slaap ik het klokje rond!

Brief van de Week

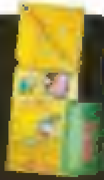

Speciaal voor jou: een vrolijke slaapZzZak!

Beste Donald, Mijn ouders zijn laatst getrouwd, en deze oldtimer was hun trouwauto. We waren bijna bij het stadhuis, toen de motor ermee stopte. Door te duwen probeerden mijn vader en ik het busje weer aan de praat te krijgen, maar helaas... Uiteindelijk was het best grappig om aan iedereen uit te leggen waarom we lopend kwamen!

Ezra van Tour

Dat werd dus alsnog vol gas naar het altaar, Ezra!

COLOFON

Nr. 7 - 8 februari 2024

Donald Duck is een wekelijkse uitgave van DPG Media BV
Postbus 1680, 2130 JB Hoofddorp

Hoofdredactie: Ferdi Feldermol. **Stripproductie:** Jan Beekman, Frans Ileseman, Monique Kok, Lotte Roep, Karin Roekhuizen, Bas Schuddeboom. **Redactie:** Yorieke Bot, Mariëlle Heemskerk, Jana van de Hoek, Anouk Koppenaal, Jetty Koster (chef), Simone Ruitenbeek, Nicoline Strong, Jim van der Wiele. **Tekenafdeling:** Maarten Gerritsen, Dorith Glaef, Michel Nadorp, Jan-Roman Pikula. **Vormgeving & technische bewerking:** Gidy Bhoe, Mandy Borstlap, Ellen Hagenaars (artdirector), Carlos Ramnath. **Productie-assistent:** Roos Schultheiss.

Aan deze editie werkten mee: Ton Artz, Enippl Bouma, Molly Breedveld, Thomas Cabellic, Rolf Corsten, Robbert Damen, Jonathan van Engelenhoven, GFB Group, Mathys van der Horst, Wilma Leenders, Daan Leeve, Gerard Leever, Kelly Leever, Lonneke Leever, Loket20, Ralph du Mosch, Peter Nissen, Ahmad Rosh, Maria José Sánchez Núñez, Hugo Sauer, Studio Comicup, Ad Timmers, Viktor Venema.
Directeur DPG Media: Erik Roddenhof. **Directeur Magazines:** Joyce Nieuwenhuijs. **Managing Director Kids:** Sanne Linssen.

SERVICE EN INFORMATIE
Adverteren: Via (+31) 88-013 96 40, adverteren@dpgmedia.nl
Nieuwe abonnementen: Bel 088-550 01 43, ma-vr 9-21 uur of kijk op DonaldDuck.nl/abonnementen.
Klantenservice: Voor vragen over een wijziging, betaling, welkomstgeschenk, artikel of opzegging kunt u ons bereiken via 088-550 01 43 (ma-vr 9-21 uur). DonaldDuck.nl/klantenservice. Adreswijzigingen dienen drie weken voor de verhuizing bij ons bekend te zijn. Beëindigen van het abonnement kan tegen het einde van de eerste abonnementstermijn, door uiterlijk een maand voor verschijnen van het eerste nummer van de nieuwe abonnementstermijn bij DPG Media BV op te zeggen. Na de eerste abonnementstermijn kan het abonnement met inachtneming van een opzegtermijn van een maand worden beëindigd. Verschenen nummers kunnen tot twee edities terug worden nabesteld. Voor bezorgadressen buiten Nederland, kijk op dpgmediamagazines.nl

Brievenbus

OOMDONALD@DONALDDUCK.NL ● DONALDDUCK.NL ● POSTBUS 1680 ● 2130 JB HOOFDDORP

Post sturen naar Duckstad? Oom Donald gaat ervan uit dat je toestemming daarvoor hebt van je ouders/verzorgers en behoudt zich het recht voor je reactie te plaatsen en eventueel te bewerken en/of in te korten. Je ontvangt hierover van tevoren geen bericht, behalve als je Brief van de Week wordt.

Koddige cakejes

Myrthe Joosen had zin om te bakken. "Mijn broertje en ik zijn gigafan van de Donald Duck, dus ik dacht: laat ik Duck-cakes maken! Ze waren superlekker!"

Abonnee van de Week

OLIVIA VAN HOUTERT (8 jaar)

Favoriete figuur… Minnie Mouse.

Leukste rubriek… De Moppentrommel.

Als ik Willie Wortel was… zou ik een tijdmachine maken.

Als ik oom Dagobert was… zou ik een feestje bouwen.

Mijn grootste Goofy-momentje (blunder)… Tijdens het skiën kwam ik in de netten terecht!

Dit is mijn Woudlopersnaam… L.I.E.F. (Lief, Interessant, Elegant Figuur).

Dit verhaal zal ik nooit meer vergeten… Donald en Guus maakten ruzie om bloemen.

Dit heb ik geleerd uit het blad… Als je boos bent, toch kalm proberen te blijven.

Daarom moet iedereen de Donald Duck lezen… Het is superleuk en leerzaam.

Leukst in de app… Spelletjes.

Wil jij óók Abonnee van de Week worden? Op DonaldDuck.nl/post staat een formulier dat je kunt invullen.

Klantenservice: Beëindiging van de e-mail nieuwsbrief kan via de afmeldlink onder in de nieuwsbrief, of via privacy@dpgmedia.nl
Informatie over de inhoud: Mail naar oomdonald@donaldduck.nl of schrijf naar DPG Media BV, t.a.v. Disney Redactie, Postbus 1680, 2130 JB Hoofddorp of bel 088-556 65 55, ma-vr 10-12 uur.
Distributie losse verkoop: Aldipress BV Utrecht, T (+31) 30-666 05 11
Buiten Benelux: Logipress BV, Montfoort, info@logipress.nl
Leesportefeuille: Zonder schriftelijke toestemming van de uitgever is opname van deze uitgave in een leesportefeuille niet toegestaan.
Prijzen en voorwaarden: Voor actuele abonnementstarieven zie DonaldDuck.nl/klantenservice
Leveringsvoorwaarden: Levering van tijdschriften en levering/verkoop van Welkomstgeschenken en Artikelen geschiedt volgens de Leveringsvoorwaarden Abonnementen, Welkomstgeschenken en Artikelen. Kijk voor de voorwaarden op dpgmediamagazines.nl/klantenservice. U kunt ze ook schriftelijk opvragen bij DPG Media BV, Postbus 1865, 2130 JG Hoofddorp. Artikelen zijn alleen in Nederland te bestellen. Voor alle premies/aanbiedingen/acties in Nederland geldt: zolang de voorraad strekt.
Privacy: DPG Media BV verwerkt persoonsgegevens van haar abonnees en klanten in het kader van de dienstverlening. Deze gegevens worden onder andere gebruikt ter uitvoering van de met u gesloten overeenkomst(en) en om u de overeengekomen dienst(en), product(en) en/of informatie te leveren. Wanneer u een abonnee of klant bent van DPG Media BV of wanneer u hier toestemming voor heeft gegeven, gebruikt DPG Media BV uw persoonsgegevens ook voor direct marketingdoeleinden, zodat aan u soortgelijke aanbiedingen kunnen worden gedaan via e-mail en telefoon. U kunt zich hier te allen tijde voor afmelden. Meer informatie over de verwerking van persoonsgegevens door DPG Media vindt u in het privacy statement van DPG Media, dat u kunt bekijken via privacy.dpgmedia.nl. Hierin kunt u tevens vinden hoe u uw persoonsgegevens kunt inzien, aanpassen of verwijderen. Heeft u vragen? Mail naar privacy@dpgmedia.nl.

Verkleedpartij

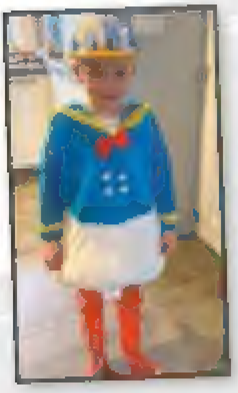

WAK! Alsof ik in de spiegel kijk, ***Finn Krins!***

"Carnaval vierde ik verkleed als u!" mailt ***Florian de Beijer.*** *"Ik heb mijn snavel even afgezet voor de foto!"*

Vrolijk feitje

Donalds eerste afspraakje met Katrien is te zien in het tekenfilmpje *Mr. Duck Steps Out* (1940). Een dans midden in de woonkamer zet de twee in vuur en vlam, kijk maar op bladzijde 22/23!

Hai donzige kwaker! In DD 45-2023 gaat u naar het dorp Mont Saint-Grizelle. Wat hier zo bijzonder aan is? Toen wij dat nummer binnenkregen, kwamen we net terug uit Normandië. We zijn daar naar het dorpje Mont Saint-Michel geweest! Toevallig, hè?

Tule Delarue

Gingen jullie ook op schattenjacht, Tule?

Brief aan...

Best brilletje van Willie. Ik heb een paar vragen:
1. Wordt het niet saai op Willies hoofd?
2. Ben je weleens kapotgegaan?
3. Mag ik je briltekening?

Lisa Nooijens

Als uitvinder kijk ik niet snel ergens van op, Lisa, maar een brief aan mijn BRIL? Vooruit dan maar! Dankzij mijn Praatjesmaker™ kan hij tijdelijk zijn zegje doen: 1. Soms wel! Laat ik het zo zeggen: ik hoop dat Willie deze Valentijnsdag een date heeft, dan kom ik ook de werkplaats weer eens uit. 2. Het is maar goed dat mijn drager een handige vogel is... 3. Weleens een bril met pootjes gezien?

SCAN JE DEZE AL?

**Alleen voor abonnees.*

Zien hoe Lampje op 9 februari zijn verjaardag viert? Scan de QR-code* en roep heel hard: "PROFICIWATT!"

MEESTER WARBOL VERLIEFD? LEES MEER OP BLADZIJDE 34!

België: De verwerkingsverantwoordelijke voor de gegevensverwerking van Belgische abonnees is DPG Media NV (België), contact via DonaldDuck.nl/klantenservice, telefoonnummer +32 (0)2 356 41 50 (op werkdagen van 8.00-16.30 uur). Uw persoonsgegevens worden verwerkt in overeenstemming met het privacybeleid van DPG Media NV.

Copyright notice en auteursrechtvoorbehoud: © 2024, DPG Media BV. Niets uit deze uitgave mag geheel of gedeeltelijk worden verveelvoudigd, worden opgeslagen in een geautomatiseerd gegevensbestand of openbaar worden gemaakt, op welke wijze dan ook, zonder schriftelijke toestemming van de uitgever. De uitgever sluit elke aansprakelijkheid voor schade als gevolg van druk- en zetfouten uit.

© 2024 Disney

Surf voor een abonnement op jouw favoriete tijdschrift, leuke Donald Duck artikelen én voor een veilige website naar DonaldDuck.nl.

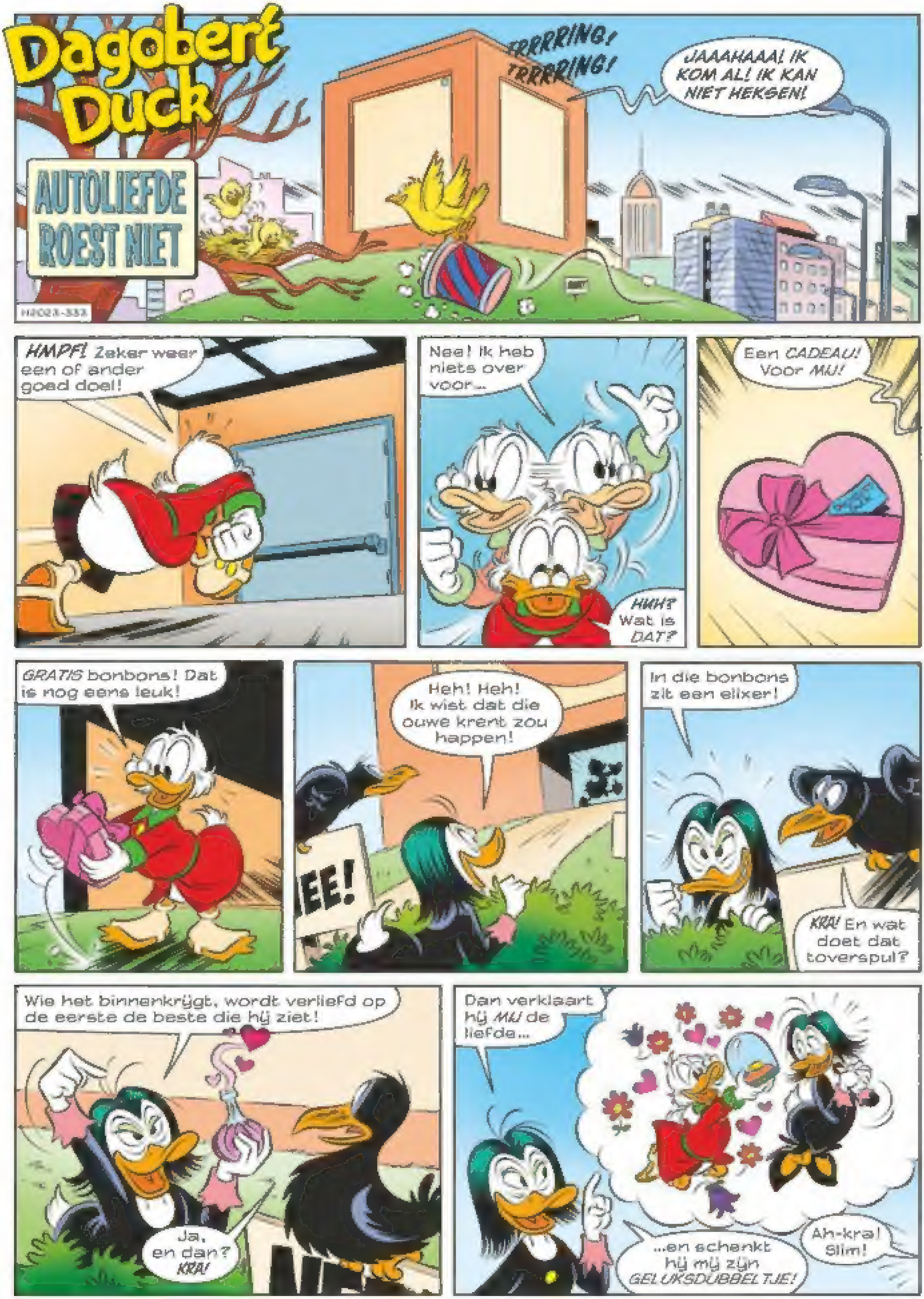
Dagobert Duck
AUTOLIEFDE ROEST NIET
TRRRRING! TRRRRING!
JAAAHAAA! IK KOM AL! IK KAN NIET HEKSEN!
H2023-333
HMPF! Zeker weer een of ander goed doel!
Nee! Ik heb niets over voor...
HUH? Wat is DAT?
Een CADEAU! Voor MIJ!
GRATIS bonbons! Dat is nog eens leuk!
Heh! Heh! Ik wist dat die ouwe krent zou happen!
EE!
In die bonbons zit een elixer!
KRA! En wat doet dat toverspul?
Wie het binnenkrijgt, wordt verliefd op de eerste de beste die hij ziet!
Ja, en dan? KRA!
Dan verklaart hij MIJ de liefde...
...en schenkt hij mij zijn GELUKSDUBBELTJE!
Ah-kra! Slim!

Heerlijk! En nog GRATIS ook!
Hij heeft de chocola op! Nu SNEL zijn!
Ik snap het! Je moet zijn aandacht trekken!
Precies! Ik moet de EERSTE zijn die hij ziet!
JOEHOE! DAGOBERT! KIJK EENS HIER!
Wat is dat voor kabaal?
TOET! TOET!
ULP! Wat is dat?
Meneer Duck! Uw LIMOUSINE is weer tiptop in orde!
!
ZING!
Ik... ik...
En, is het gelukt?
SLIK! Die kerel toeterde en toen...
Meneer Duck, uw limousine rijdt weer als een zonnetje!
Limousine! Wat een mooie naam! Mag ik SIENTJE zeggen?
De olie is ververst, de bougies zijn vervangen en...
Ze glanst als een parel in het zon- licht!

Wat een apart gevoel! Ik... ik ben *VERLIEFD!*
Eh... heel fijn! Da's dan 500 euro!
Oh, mijn rikketik danst de rumba! Wacht even!
Oei! Mijn plan loopt in de soep!
Pak aan! Ik sta erop! Zó dankbaar ben ik!
HUH? Een oud duppie?
ARGH!
Dat is 499 euro en 90 cent te weinig, kerel!
Kom, Sientje! We gaan wat drinken!
Niet te geloven! Hij gaat ervandoor!
Nu is Dagobert verliefd op een *AUTO* en die monteur is woedend!
GRR! Tien cent voor al dat werk!
Misschien kan ik het geluksdubbeltje wel van die sufferd aftroggelen!
McGAAI McGRAAT & McSNAAI ADVOCATEN
Maar ik laat niet met me sollen!
Ik heb zijn auto gerepareerd, maar hij heeft me afgescheept met een versleten duppie!
Schandalig! Wij ruiken onrecht!
En wij horen klinkende munt!

Meneer Paardepoot, wij regelen het wel!
'Diepe zakkus, veel te haalus', luidt het in het Latijn!
Houd die vent tegen! Hij heeft mijn dubbeltje!
Halt, dame! Wie bent u?
En hoe weet u van het vermeende dubbeltje?
Wie zegt dat onze cliënt onze cliënt is?
Precies! Wij hebben die heer nog nooit gezien!
Maar...
Intussen...
Oh Sientje! Je koplampen zijn oogverblindend!
...bloeit de liefde...
GIECHEL!
...steeds meer op!
MI AMOOOORE...
Sientje, het wordt tijd voor de volgende stap!
En dus...
Oom Dagobert komt eten met zijn nieuwe VRIENDIN!
Ja, jongens! Ik wist ook niet wat ik hoor-de!

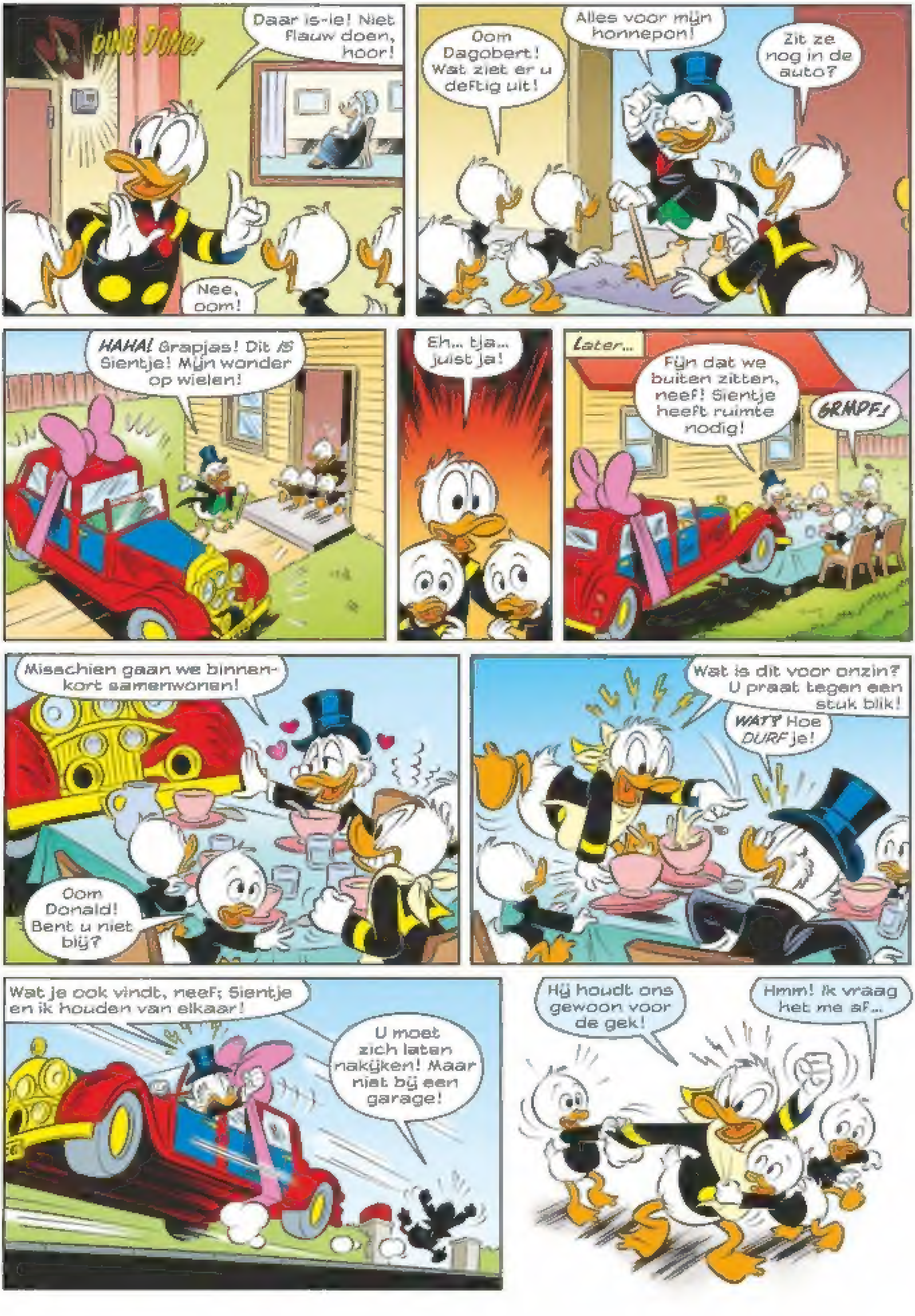
DING DONG!
Daar is-ie! Niet flauw doen, hoor!
Nee, oom!
Oom Dagobert! Wat ziet er u deftig uit!
Alles voor mijn honnepon!
Zit ze nog in de auto?
HAHA! Grapjas! Dit IS Sientje! Mijn wonder op wielen!
Eh... tja... juist ja!
Later...
Fijn dat we buiten zitten, neef! Sientje heeft ruimte nodig!
GRMPF!
Misschien gaan we binnenkort samenwonen!
Oom Donald! Bent u niet bij?
Wat is dit voor onzin? U praat tegen een stuk blik!
WAT? Hoe DURF je!
Wat je ook vindt, neef; Sientje en ik houden van elkaar!
U moet zich laten nakijken! Maar niet bij een garage!
Hij houdt ons gewoon voor de gek!
Hmm! Ik vraag het me af...

Vul deze formulieren maar in en de vordering is compleet!
OEF! Komt goed!
Kunt u hier nog tekenen, mevrouw Magica?
En hier een paraaf!
Jaja! Maar waar is die kerel?
De heer Paardepoot? Die is zojuist vertrokken!
Veni vidi foetsie! Ofwel: ik zie hem niet meer lopen!
WEG? Nu ben ik het zat!
FWOEM! HOCUS POCUS PAPRIKUS!
En nu snel achter die snuiter aan!
Is toverkunst wel rechtmatig?
Pakkus Boekkus! Ofwel: zoek het op!
Hij is spoorloos! Dus het DUBBELTJE ook!
KRA! Ik heb een idee!
Laat Dagobert opnieuw verliefd worden! En deze keer WEL op jou!
Briljant! Dan snort HIJ het dubbeltje voor me op!
Op naar die duitendief, Raafje!
Intussen...
Kijk die sterrenhemel toch, Sientje! ROMANTISCH, toch?
Sienepien, ik wil je wat vragen...

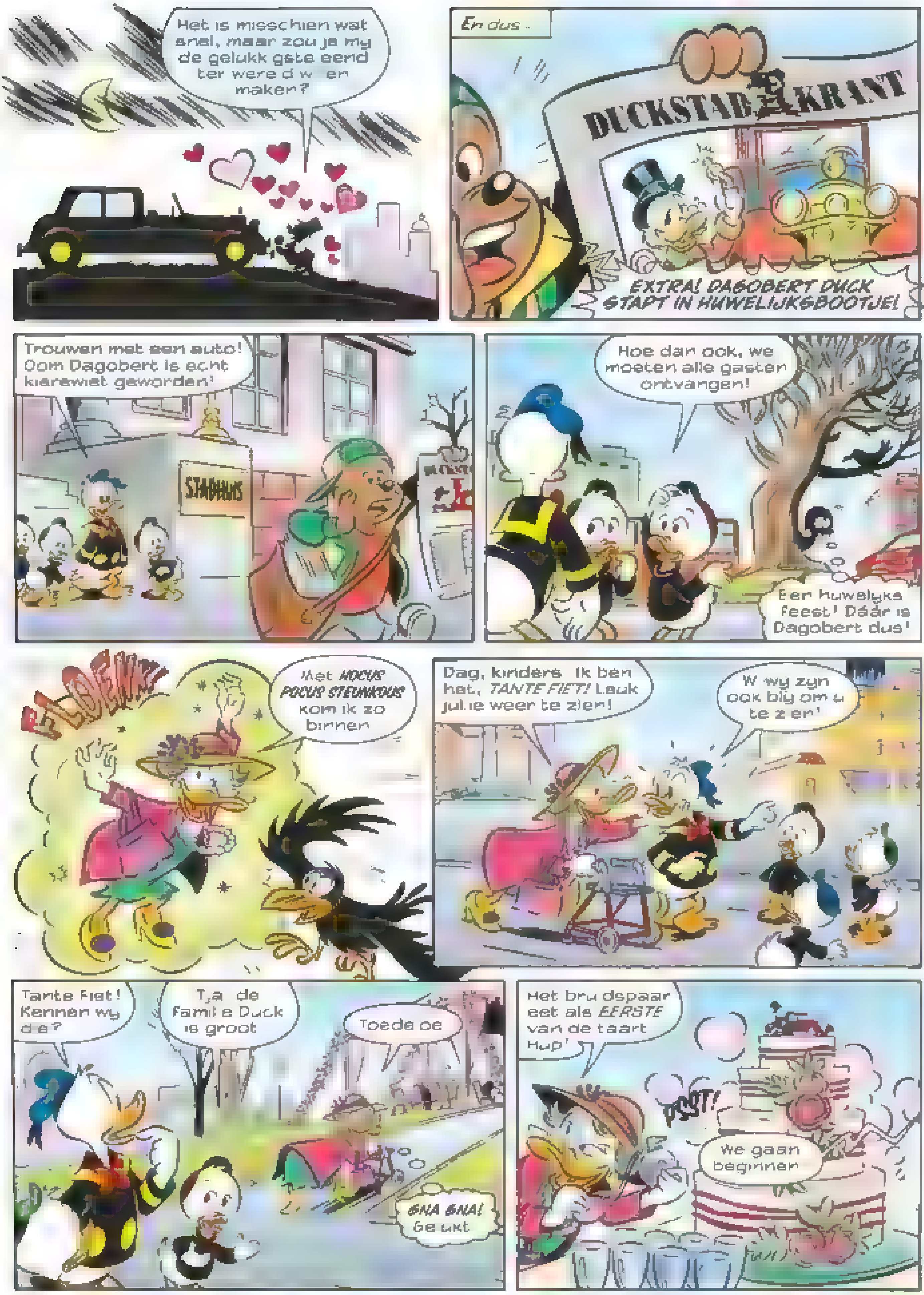
Het is misschien wat snel, maar zou je my de gelukkigste eend ter wereld willen maken?
En dus...
DUCKSTAD KRANT
EXTRA! DAGOBERT DUCK STAPT IN HUWELIJKSBOOTJE!
Trouwen met een auto! Oom Dagobert is echt kierewiet geworden!
STADHUIS
Hoe dan ook, we moeten alle gasten ontvangen!
Een huwelijksfeest! Dáár is Dagobert dus!
FLOEMM!
Met HOCUS POCUS STEUNKOUS kom ik zo binnen
Dag, kinders. Ik ben het, TANTE FIET! Leuk julie weer te zien!
Wij zijn ook blij om u te zien!
Tante Fiet! Kennen wy die?
Tja, de familie Duck is groot
Toedeloe
GNA GNA! Gelukt
Het bruidspaar eet als EERSTE van de taart. Hup!
PSST!
We gaan beginnen

En nu deze poppenkast uitzitten tot Dagobert een hap neemt
Dames en heren, we zyn h er byeen.
Sientje, je z et er fantast sch u t!
Dagobert Duck! Neemt gy tot uw wett ge..
SNIF! Ik ben geroerd
Oh, kom op, zeg
..bla bla b a, enfin! Dan verklaar ik u hierby tot auto en.
STOP DE BRUILOFT!
k heb h er een vordering op d e mousine r everen die hap
W waar heb je het over?
U heeft my niet betaa d! Ik neem die wagen in BESLAG!
Maar... Sientje is de iefde van myn even

SIENTJE! SIENTJE! VERLAAT ME NIET!
Dit is myn kans
Verlaten by het altaar. Neem wat TAART om by te komen
BOP
SNIK! SNIF!
Ja, laat ik myn verdriet maar weg eten... SMAK!
Goed zo
Oh, en trouwens
...dat ouwe duppie krygt u ook weer terug. Tabee!
ZING!
WUK! Oud DUPPIE?
Perfect. Geef maar aan MIJ, Dagobert
Zwarte Magica
Doe het niet, oom Dagobert!
Dit muntje weggeven? Ik peins er niet over
Hoezo niet? Je bent toch VERLIEFD op my?
Niet op JOU... maar op dit DUBBELTJE!
ARGH! Nee, niet weer!
Vlug, oom Dagobert! We brengen u in veiligheid
Het huwelyk gaat niet door! Maar eet gerust wat taart!

JUMMIE! Wat lekker
Zijn we toch niet voor niets hierheen gereden!
WAAAH! Nu krijg k dat dupp e al HELEMAAL n et meer! Al mijn werk voor n ets
KRA! Rustig, baas!
Heb k iets van jull e aan? Wat staan jullie te STAREN?
Later...
Sorry voor de verwarming, meneer Paardepoot! Uw geld is overgemaakt
En het dubbeltje ligt weer op zijn plek!
k had geen idee dat er MAGIE in het spel was!
Hopelijk heeft Magica haar lesje geleerd!
Op dat moment...
KRA! He baas k ppengaas Wat is je volgende plan?
Ik krijg dat dubbeltje heus nog wel...
...maar eerst moet ik een ANTI iefdese ixer ontw kkelen
GRMBL!
Mag ca k ben het je aanb dder
Joehoe! Doe open, mijn liefste feeks!
ZWIJMEL!
uit

ADVERTENTIE

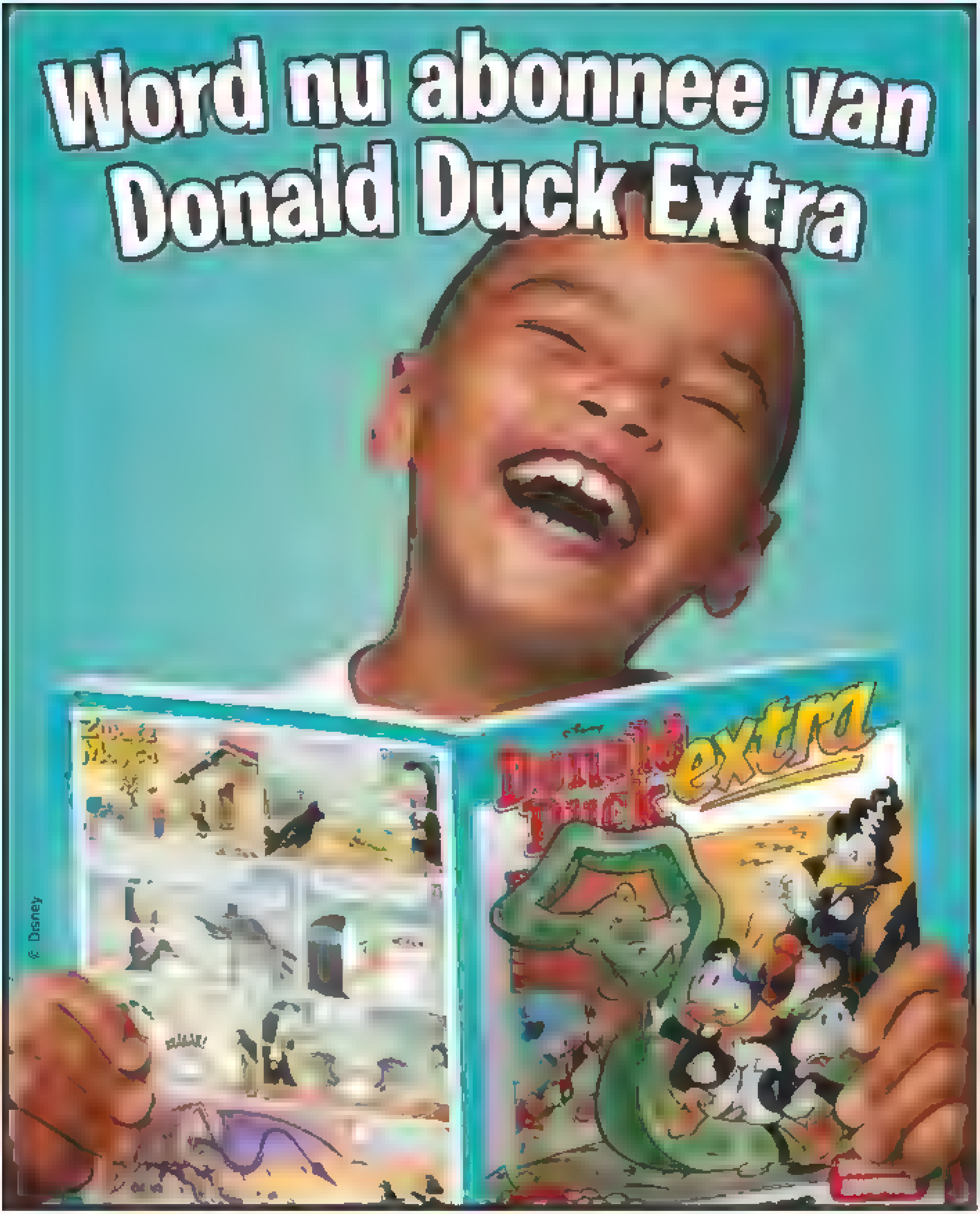

Kijk snel voor de beste aanbieding!

DONALDDUCK.NL/GENIET-EXTRA

of bel 088-5500250 (ma t/m vrij 09-21 uur)

Huub & Toby

Wat is dat?
Dat is het curlingteam van Pluizenda
H2023 322
By curling schuif je een steen naar een doel.
Door de baan te vegen, glydt de steen beter!
Ze spelen morgen tegen Doornheuvel!
En? Maken ze een kans?
Dit schiet niet op
Zo gaan we morgen WEER verliezen!
Oh...
Je moet echt sneller vegen, Toby
PFF! Ik... ik doe myn best
Laat my anders maar vegen, luitjes!
Met MIJ in het team gaan we Doornheuvel eindelijk vers aan!

Oké, Huub! Laat maar zien wat je kunt
Hier met die bezem!
GRR!
Ben je klaar?
Ja
?
Daar gaat ie
WAUW!
Precies in het midden
Welkom by het team, Huub!
Nou, ik ben dus niet meer nodig! Succes met de wedstryd
Arme Toby! Hy is al teamlid sinds het begin!
Maar Huub is gewoon beter
Zeg Toby, wil je anders reservespeler zyn?
Och my best

En dus
Dames en heren, welkom by de wedstryd van het jaar!
Applaus voor Pluizendal, met Huub Haas als nieuwe sterspeler!
Ze nemen het op tegen aartsrivaal Doornheuvel!
Nieuwe speler of niet, we maken jullie in
We zullen zien!
En zo...
Applaus! Pluizendal scoort wéér!
TOK!
TOK!
Oei! Als ze nu scoren, verliezen we
GRRR!
Maar ze kunnen alleen winner ALS we de laatste ronde spelen
Hup, Pluizendal!
En zonder steen lukt dat niet
Dan winnen we automatisch
Niemand let op de reservespelers, dus ik gap hun laatste steen! Heh! Heh!

De laatste steen. We gaan winnen.
Maar... waar is de steen?
Zonder steen zijn we verloren.
ARGH! Zo dicht bij de overwinning.
Ik heb 'n idee!
Ik kruip in mijn schild en dan... psst... psst...
Even later
Ben je klaar, Toby?
Ja! Zet hem op!
En op de valreep wint PLUIZENDAL!
HOERA VOOR TOBY, DE CURLINGKONING!
Ach, het was niets.
Normaal sta IK liever in de schijnwerpers, maar ik ben al lang blij dat Doornheuvel verloren heeft!
ZUCHT!
uit

Donald Duck
Dag, meneer! 'k hoop dat ik niet stoor
Eh nauwe yks!
Zo'n sufferd smeer ik zó een stofzuiger aan!
Uitstekend
Heeft u een stofzu ger?
Eh.. misschien
Hoezo? Dat wéét u toch wel?
Eh... zou kunnen!
Wat is dat nu voor antwoord? Heeft een stofzuiger, JA of NEE?
Eh
hangt
er
van
af
GRRR!
NEEMT U ME SOMS IN DE MALING?
Eh.. ik heb geen idee!
BAH! Ik verdoe myn tyd hier De groeten!
HAHA! Jij wint, Donald!
HIHI!
Een spelletje 'zeg geen ja en geen nee' was nog nooit zó grappig
uit

ADVERTENTIE

EINDELOOS GAMEN!

Met de Donald Duck Gamespecial duik je diep in de wereld van het digitale spelplezier. Donald, Kwik, Kwek en Kwak, Willie Wortel en Minnie Mouse moeten vele eindbazen verslaan. Pak je controller of joystick en doe mee!

Nu in de winkel of bestel via

DonaldDuck.nl/special

EVEN LEKKER DONALD DUCKEN

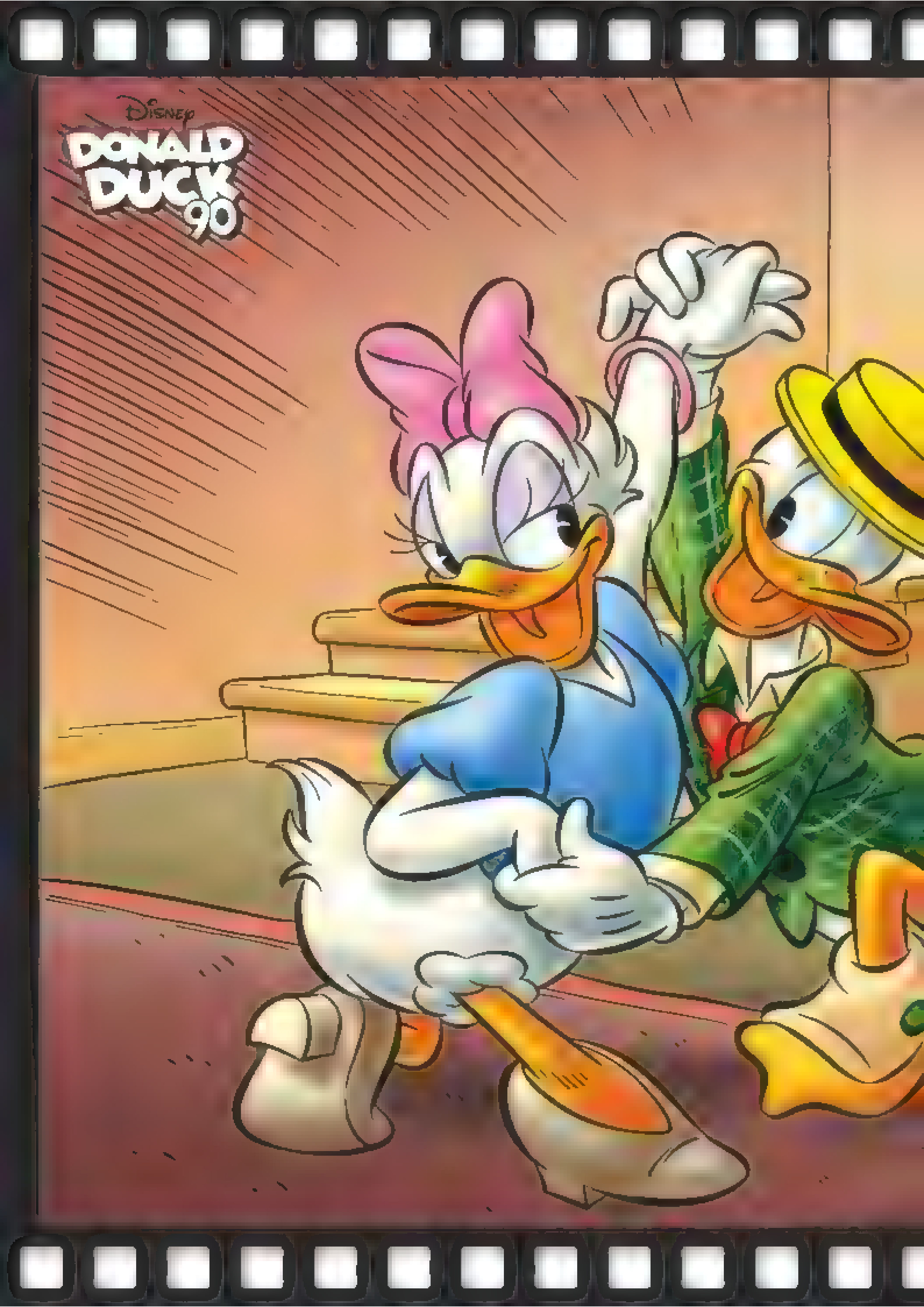
Disney
DONALD DUCK 90

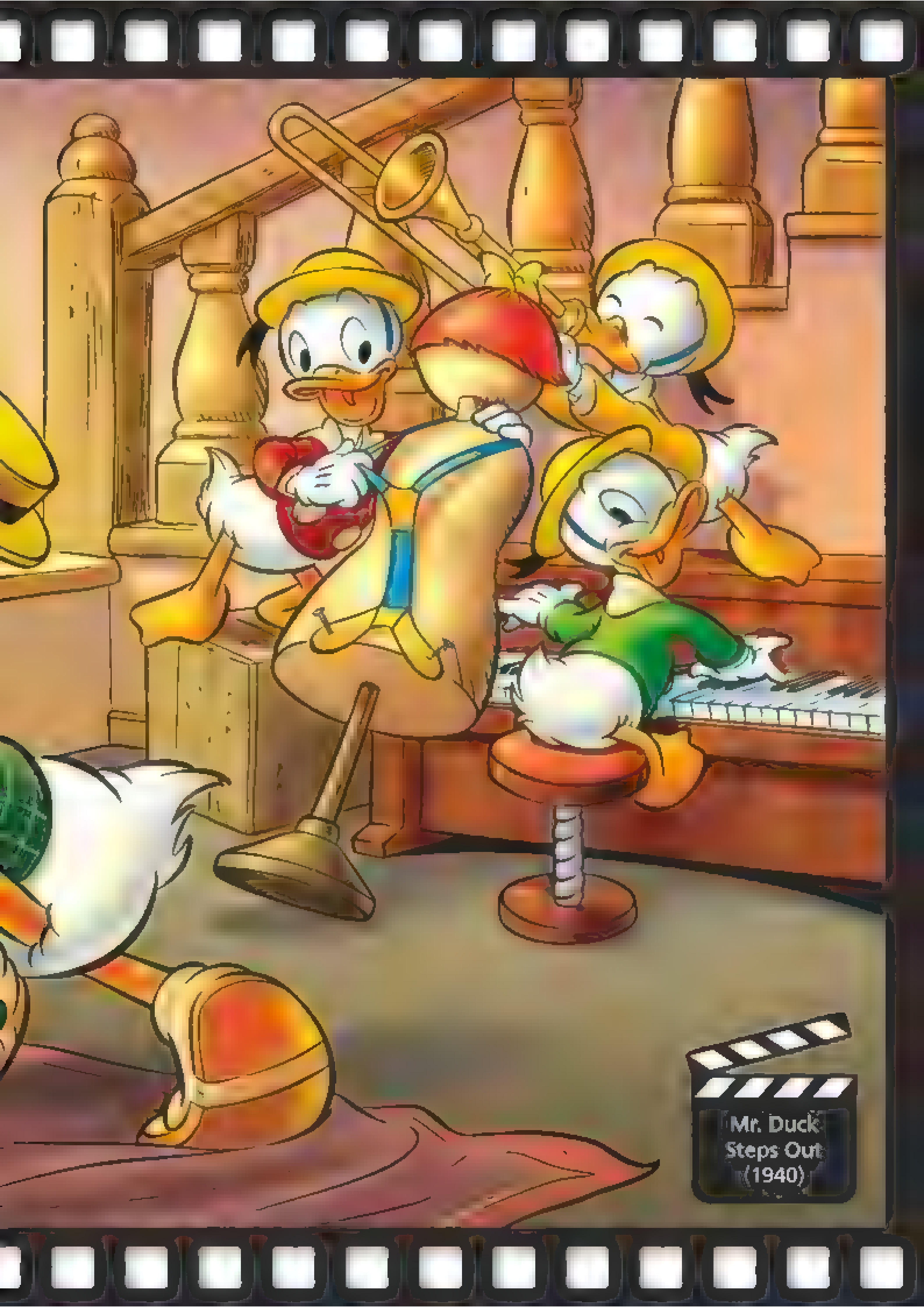
Mr. Duck
Steps Out
(1940)

ADVERTENTIE
Donald Duck Shop
Alle Duckies verzamelen!
Bewaar al jouw favoriete Duck tijdschriften in deze verzamelbanden of bewaarbox.
10% KORTING!
Donald Duck
Donald Duck
Verzamelband
Vanaf 12,95
DonaldDuck.nl/Verzamelen
© Disney
Disney

Willie Wortel
MET VALLEN EN OPSTAAN
D 2020 178
ARGH!
De Zware Jongens zitten werkelijk overal! Het is een plaag!
Grutten!
Eén zo'n schavuit probeert via de geldbuis binnen te dringen!
?
Gelukkig heb ik een ragebol!
Aha!
En daar zit nog zo'n graaier!
Opgehoepeld! Ga wat NUTTIGS doen, werkschuw tuig
WAAAH!
PFF! Daar ben ik weer vanaf!
JOEHOE!
Oei... Aan de ventilatieschacht had ik niet gedacht!
Maar gelukkig heb ik altijd frisse ideeën!
KLONK!

Doffe duiten! Hopelijk was dat de laatste!
Gaan we nu eindelijk vergaderen, meneer Duck?
Wille? Oh ja, we hadden een afspraak!
Sorry, ik ben uitgeput! Ik moet echt even bijkomen! Kom morgen maar terug!
Ik ben geen achttien meer en dat geboefte bestrijden zuigt energie!
Arme meneer Duck! Het kost hem steeds meer moeite om die schurken buiten de deur te houden! Was er maar iets waarmee ik hem kon helpen...
Natuurlijk! Ik ben uitvinder! Ik kan ALLES oplossen!
Even wat gereedschap pakken...
Een tijd later...
BOEM!
Niet weer!
Klaar! Meneer Duck zal morgenochtend zijn ogen niet geloven!
GAAP!
Maar eerst gaat deze harde werker even waterpas!

De volgende ochtend, heel vroeg...
ZZZ...
WUK! W wat gebeurt er? Vergaat de wereld of ..
Oh Het is mijn telefoon!
Goedemorgen, meneer Duck...
Ik wilde u straks bellen Ik heb vannacht extra valen bij het geldpakhuis geplaatst zodat u geen problemen meer heeft met schurken en ander gespuis
Je wordt bedankt, Willie! Alleen niet namens mij en de politie...
...maar door de ZWARE JONGENS!
uit

De grote Boze Wolf
Hé, B kkel! Op wie sta jy te wachten?
Op myn BLIND DATE, jongens
Ze is hier om twee uur
Bikke ykt stoer, maar hy is heel romant sch
Zeker weten
Het s byna twee uur Het zonnetje straalt
En IK ook
Hmm Het s a ha f drie Ze is we wat aat!
Vyf voor drie .. waar blyft ze toch?
Kwart over v er .. ze komt n et
BOEHOE! Myn hart huilt
Ik voel een GEDICHT opwellen...
Myn hart voelt u t myn borst gerukt
...myn bloemen zyn voor n ets geplukt
Niemand z et myn zoute tranen... of hoort my myn neus ophalen
WOE-HAHAHA!

Wat een soft geleuter, Bikkel! Je rijmt als een krant!
MIDAS?! Lach je me uit om mijn gevoelige kant?
Gevoelig? Jij? Jouw vuisten zijn HARD genoeg!
Precies GRRR!
PLOF!
OEF! Welke mafkees heeft deze valkuil gegraven?
Ik zeg maar niet dat het MIJN biggenval is!
HUH?
Een rode roos. Die zou mijn date dragen, zodat ik haar kon herkennen!
Oh. En wat doet die in mijn... eh... deze valkuil?
Een schurk heeft haar vast in deze val gelokt en ontvoerd!
AU! AU! HELP ME DAN! ARME IK!
BIKKEL! WACHT! In mijn eentje kom ik hier nooit uit
Hoorde je die noodkreet? Dat moet mijn date zijn!
AU!
RUSTIG MAAR, DAME! IK KOM AL!

Je deed me pijn
Ja, het moet wel strak zitten
GRR! De schurk valt mijn date lastig
En nu is het afgelopen, ploert!
?
HUH? TWEE dames. Wie van jullie is de astpak?
En wie is mijn date?
Nou, ik had een afspraakje. Maar ik viel in een kuil en bezeerde mijn been
En ik heb haar eruit gehaald en verpleegd
Maar die mopperpot is niet erg dankbaar!
Er is dus geen schurk! En jij bent vast mijn blind date
Heb je geen bloemen meegebracht?
Ik pluk zo een nieuw boeket voor je!
Maar eerst gaan we naar een mooi plekje, voor een gedicht
WOEHAHAHA! Een GEDICHT? Wat is dit voor soft geleuter?
Dat zei ik ook al
Hoorde ik daar iets, Midas?
Heh! Heh Welnee Niks

?
BOEHOE! Ik zwem in een zee van tranen!
Nee Daar gaat e weer!
Ben je een dichter? Oh, k ben dol op gevoel ge mannen
Werkelyk? Dat klinkt mij a s muziek in de oren!
Ik heb thuis een hele stapel dichtbundels die je vast samen wil lezen.
Graag. Onder het genot van een kopje thee.
En IK dan? Ben ik voor n ks naar dit gat afgereisd?
Lekker dan
Nou, a s je uitgehuild bent, mag je my hieruit halen, krullenbol!
OOH! Wat een botte opmerking!
En ik ben DOL op botte kere s wolfmans!
k kom er gezellig by
WAT?
Wat v nd je? Moeter we M das redden?
HELP! HELP!
Kom hier, lomperik! Ik vind je om op te VRETEN!
Nee! Nu weet hy ook eens hoe WIJ ons voelen!
uit

ADVERTENTIE

Donald & Katrien
EEN KOEKJE VAN EIGEN DEEG
Ben je klaar voor de onthulling, Katrien?
RESTAURANT
Jazeker, Donald! Ik heb al myn vrienden verteld dat je *SCHRIJVER* bent geworden! Ze zyn diep onder de indruk!
Ik ben toch zo benieuwd *WAT* je nu geschreven hebt. Een roman? Een gedicht? Een filmscript?
Dat ontdek je straks!
Na de maaltyd...
Nou, Donald, wanneer kom je met je werk op de proppen?
Nu dus. Maak je *GELUKSKOEKJE* maar open!
Huh? Dit *KOEKJE*? Hoezo?
Omdat *IK* de schryver ben van alle koekteksten hier! Is het niet geweldig?
Dus *HIER* schepte je zo over op! Je schryft onzinnige spreuken en verpakt ze in een smakeloos koekje?
M-maar Katrien...
PFF! Ik dacht aan vuistdikke romans. En jy schryft uit je duim gezogen onzin.
Ho ho! Kort en raak de toekomst formuleren is een *VAK!* Wacht, dan lees ik myn spreuk voor!
"Uw geliefde is teleurgesteld in uw werk. Verander van koers." Hmm...
Vooruit, dit is inderdaad de spyker op zyn kop!
uit

Het woord is aan Gijs Gans "De liefde van een knecht gaat door de maag!"

DUCKSTAD KRANT

Stadsblad van Duckstad en omstreken ~ ANNO

DAGOBERT DUCK IN DE WOLKEN

Economisch nieuws
Biljonair en krent Dagobert Duck is betrapt op een vreugdesprong in het Prulpark. Wat blijkt? Zelfs ZIJN hart gaat sneller kloppen van Valentijnsdag!

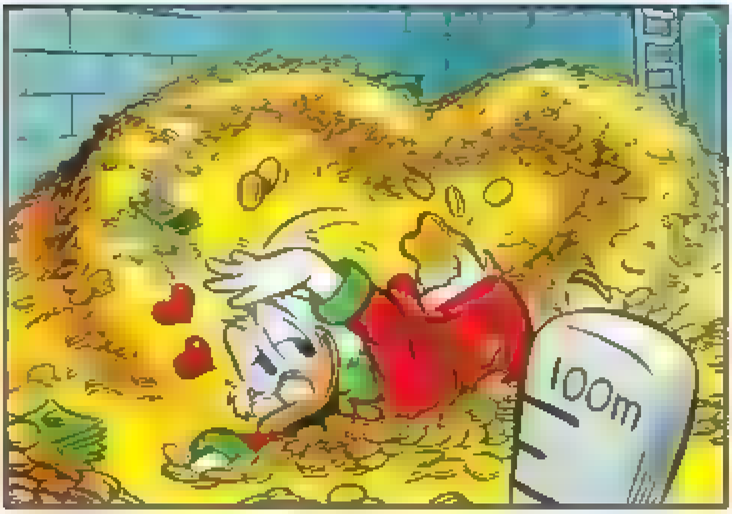

"De wenskaartenmolens in mijn boekenwinkels draaien zo hard, dat het zonde is dat ze geen energie opwekken! Ik heb een chocolade-omzet om van te smelten! De medewerkers van mijn teddybeer-fabrieken kan ik wel knuffelen! En van mijn parfumverkoop springen de tranen je in de ogen!" Zelf brengt de zakenwoerd Valentijnsdag door in zijn kluis. "Zielig? Ik zwem in JULLIE geld! HAHA!" Iedereen zijn eigen gezwijmel, zullen we maar denken.

Zeer plaatselijk nieuws – Afgelopen dinsdag meldde Bo Tor zich in ziekenhuis De Verbanddoos met ernstige klachten. Daar liet hij zich doorlichten door dokter Vuurvlieg. "Gelukkig constateerde ik niets bijzonders," aldus de arts in een reactie aan deze krant. "Meneer Tor is zo gezond als een zilvervisje!" Waar kwamen de klachten dan vandaan? Navraag leert dat Bo verliefd was geworden op een nieuwe inwoner van Puindorp. "Mijn vriend Tokkie zei dat ik vlinders in mijn buik had," vertelt hij. "Nu zal dat voor een grote inwoner van Duckstad vast hartstikke leuk zijn. Maar als torretje heb je dan een probleem!" Intussen is de affaire alweer voorbij. "De liefde was wederzijds," verzucht Bo, "maar bij een eendagsvlieg duurt zoiets nooit lang."

MEESTER WARBOL VERLIEFD?

Ander nieuws
Meester Warbol is sowieso een boekenwurm, maar de laatste tijd is hij opvallend vaak in de bibliotheek te vinden. Volgens geruchten schijnt hij een oogje te hebben op de nieuwe bibliothecaresse, Evi Avi. Warbol ontkent echter stellig. "Ik verliefd op haar strenge doordringende blik als je te laat je boeken inlevert? Ik die het warm krijgt van haar enorme vocabulaire? Onzin! Ik ben momenteel gewoon erg geïnteresseerd in eh vlinders en maanlicht."

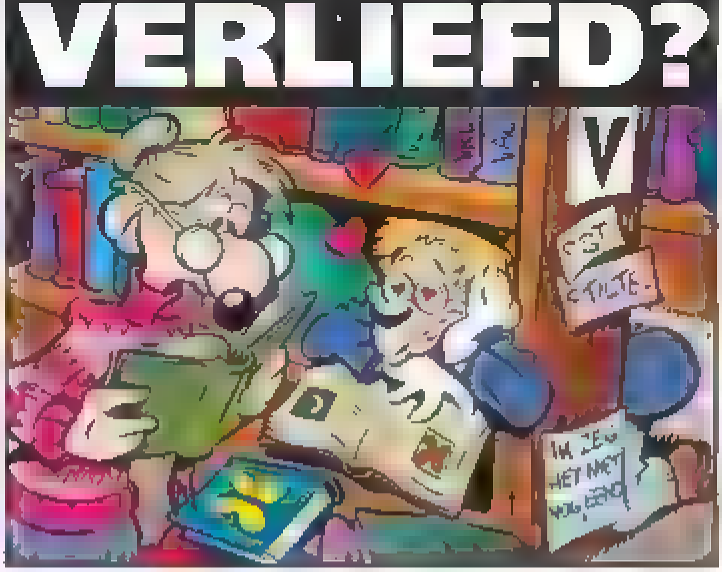

Is meester Warbol op zoek naar een woordenschatje of houdt hij gewoon van kennis?

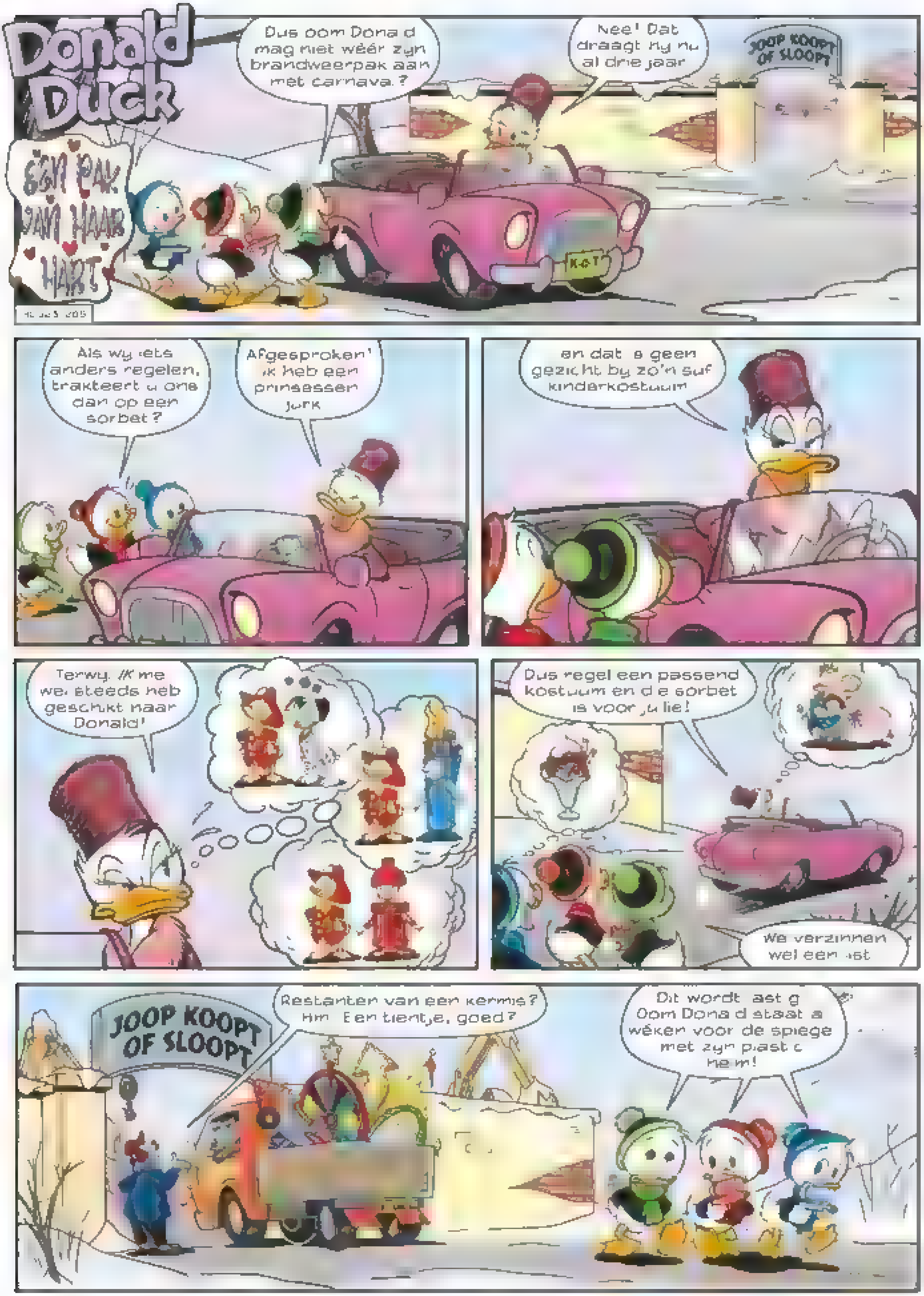
Donald Duck
Een pak van haar hart
Dus oom Donald mag niet wéér zijn brandweerpak aan met carnaval?
Nee! Dat draagt hij nu al drie jaar
JOOP KOOPT OF SLOOPT
Als wij iets anders regelen, trakteert u ons dan op een sorbet?
Afgesproken! Ik heb een prinsessenjurk
en dat is geen gezicht bij zo'n suf kinderkostuum
Terwijl ik me wel steeds heb geschikt naar Donald!
Dus regel een passend kostuum en die sorbet is voor jullie!
We verzinnen wel een list
JOOP KOOPT OF SLOOPT
Restanten van een kermis? Hm. Een tientje, goed?
Dit wordt lastig! Oom Donald staat al weken voor de spiegel met zijn plastic helm!

Ik doe nog één keer mijn brandweerpak aan
Oh, wat staat het me toch stoer
Ik zie eer en al kracht en moed
Dit gaat nooit lukken!
Jawel jawel!
Zeg op, Kwek! Wat is je plan?
Kom maar mee
Vooruit, twee eurootjes!
Verkocht
Maar wat is het plan nu?
Geduld! Dat zien jullie zo wel!
Hoe zou mijn pak me staan? Ik heb het al minutenlang niet aangehad!
GROTE GRUTTEN! HOE KAN DIT?
Ik zie er opeens BELACHELIJK uit
Een LACHSPIEGEL! Geniaal bedacht, Kwek!
Snel naar de feestwinkel, een ander pak uitkiezen!

Laten we hem volgen En voorkomen dat hy wéér een brandweer-pak koopt
Ik wil uw mooiste kostuum
BROMSNOR
CATERI
Dat is onze konings mantel
Yes! Onze sorbet is binnen
Hy kost 250 euro, inclusief kroon
GRRR!
SLIK! Doe dan maar uw goedkoopste pak
U kunt kiezen uit een poedel, een kat en een vis
Eh... de poedel dan maar!
Er zit een vlek op, dus het pak kost maar 15 euro
Het moet maar. Mag ik het aan houden?
Zeker!
Oom Donald loopt voor aap in dat poedel pak!
Missie geslaagd! Nu meteen door naar Katrien!
OPEN
Hé
Jy bent dat monster dat net een gehaktbal pikte!

Ik herken je door die *VLEK*, want da's de kleur van myn *JUS!*
NAGEL EN SNAVELSALON
HELP!
GRMPF! En weer is die smulpaap me te snel af!
AH! Die kerel ben ik kwyt! Maar door die bramenstruik is myn pak naar de vaantjes!
We moeten zorgen dat de kat en vis óók sneuvelen. Dan *MOET* hy het koningspak wel nemen.
Kapotte kleding ruil ik niet, maar ik zal u matsen... voor een tientje wordt u een kat.
Vooruit dan maar weer.
WRAF! WAF!
UITLAATSERVICE
Wat zyn de honden onrustig vandaag, Kees
Ik kyk wel even
!
Luister! We verstoppen ons hier en straks... psst... psst...
Helder *HIHI!*

Top! Als kat kan er vast niks misgaan!
MRRAAAAAUW!
KEES KWISPEL
UITLAATSERVICE
MRRRAAAUW?
GRRR!
WRAF! WRAF!
WOEF!
WAAAH!
KREUN! 'k Heb het overleefd, maar mijn pak niet.
HMPF!
Nu gaat hij voor het vissenpak!
Maar hoe raken we DAT kwijt?
Volg mij maar.
Dus 'k moet jullie waterpistolen vullen met VISOLIE?
Nou ja, de klant is koning!
DROGIST
Lau Rier
'k Dacht wel dat u terug zou komen! Het vissenkostuum deze keer?
Hoe raadt u het?

Best o i g dit
Ik laat u even uit!
Niet missen, hoor!
Nou, tot ziens!
Liever niet
Bizar! Dit pak RUIKT zelfs naar vis en
SPLUTS!
MRAAAAAAW!
FSSS!
Alleen het koningskostuum is nog over. Onze missie is geslaagd
STEUN! Houdt deze ellende dan nooit op?
Op naar tante Katrien!
Ja! Laten we vast...
...ons IJS verzilveren
Maar Kwik, Kwek en Kwak lopen iets te hard van stapel...
WAT? Het koningspak is VERKOCHT?
Het spijt me. En ik heb echt niets anders meer
Als ik Katrien meevraag in dit dure pak, worden wij HET STEL met carnaval

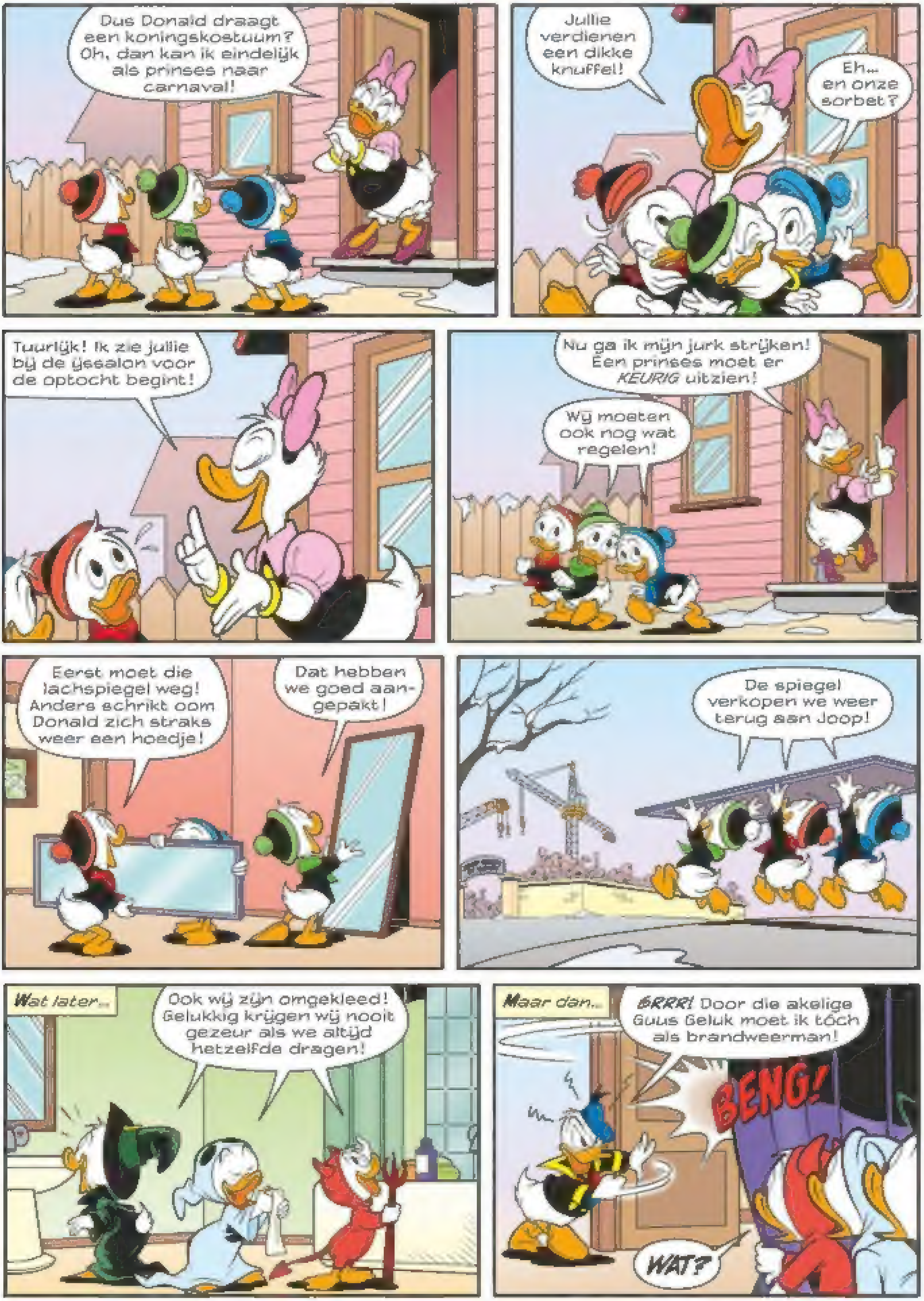
Dus Donald draagt een koningskostuum? Oh, dan kan ik eindelijk als prinses naar carnaval!
Jullie verdienen een dikke knuffel!
Eh... en onze sorbet?
Tuurlijk! Ik zie jullie bij de ijssalon voor de optocht begint!
Nu ga ik mijn jurk strijken! Een prinses moet er KEURIG uitzien!
Wij moeten ook nog wat regelen!
Eerst moet die lachspiegel weg! Anders schrikt oom Donald zich straks weer een hoedje!
Dat hebben we goed aangepakt!
De spiegel verkopen we weer terug aan Joop!
Wat later...
Ook wij zijn omgekleed! Gelukkig krijgen wij nooit gezeur als we altijd hetzelfde dragen!
Maar dan...
GRRR! Door die akelige Guus Geluk moet ik tóch als brandweerman!
BENG!
WAT?

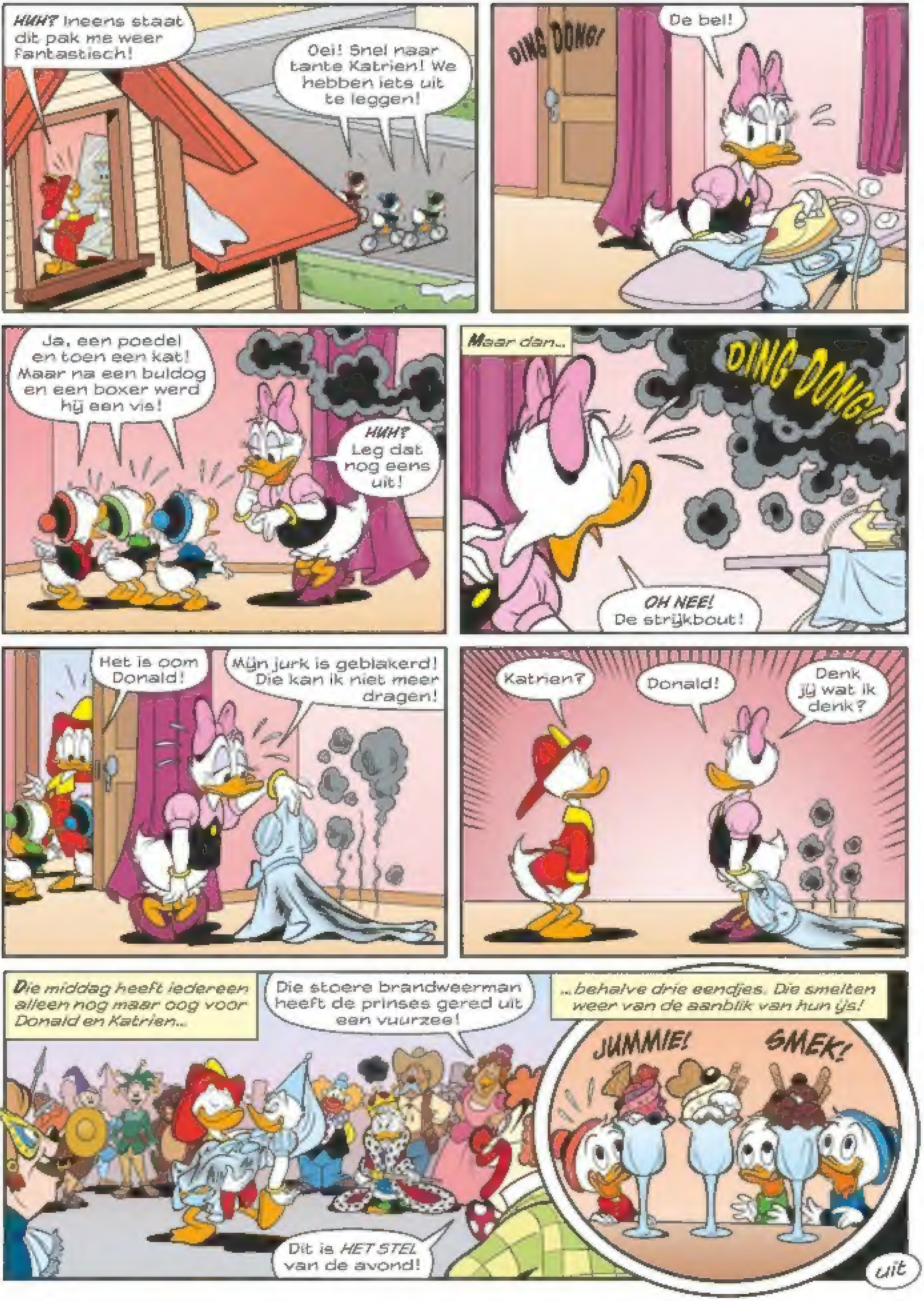
HUH? Ineens staat dit pak me weer fantastisch!
Oei! Snel naar tante Katrien! We hebben iets uit te leggen!
DING DONG!
De bel!
Ja, een poedel en toen een kat! Maar na een buldog en een boxer werd hij een vis!
HUH? Leg dat nog eens uit!
Maar dan..
DING DONG!!
OH NEE! De strijkbout!
Het is oom Donald!
Mijn jurk is geblakerd! Die kan ik niet meer dragen!
Katrien?
Donald!
Denk jij wat ik denk?
Die middag heeft iedereen alleen nog maar oog voor Donald en Katrien..
Die stoere brandweerman heeft de prinses gered uit een vuurzee!
Dit is HET STEL van de avond!
..behalve drie eendjes. Die smelten weer van de aanblik van hun ijs!
JUMMIE!
SMEK!
uit

Willies Wereld

Van alles en nog wat over uitvinders en uitvindingen!

Bijna alles wat je om je heen ziet, is door mensen uitgevonden en gemaakt. Behalve de natuur. Het papier dat je nu beet hebt, is een keer uitgevonden, maar ook letters en het alfabet. Zolang er mensen leven, hebben ze uitvindingen gedaan. En dat zal altijd zo blijven, want mensen zijn nieuwsgierig. Jij toch ook? *Willie Wortel*

Restaurant

Al duizenden jaren bestaan er herbergen, maar die waren er vooral voor reizigers. Het restaurant zoals jij dat nu kent, is minder oud. In 1765 opende een kok in Parijs een eethuis waar je als gast kon kiezen tussen verschillende soepen. Je at hier vooral om de honger te stillen en op krachten te komen. Tegenwoordig is uit eten gaan vooral gezellig. En ook is het een luxe, want je hoeft zelf geen boodschappen te doen, niet te koken en niet af te wassen!

Het woord restaurant komt van 'restaurer' en betekent herstellen. Na een verkwikkend soepje kon je er immers weer even tegenaan!

Een frisse wind

Het is misschien niet heel romantisch, maar na lang tafelen kun je soms last krijgen van overtollig buikgas. De malle Franse uitvinder Christian Poincheval wilde daar iets op verzinnen. Hij maakte een pil waardoor je windjes naar rozen gaan ruiken. Deze pil kwam ook echt op de markt en Poincheval plaatste speciaal advertenties voor Valentijnsdag. Later kwam hij ook met de geuren gember, viooltjes en chocola. Eh… ruik smakelijk!

De pillen zijn volledig plantaardig en bestaan onder andere uit kool, zeewier en cacao.

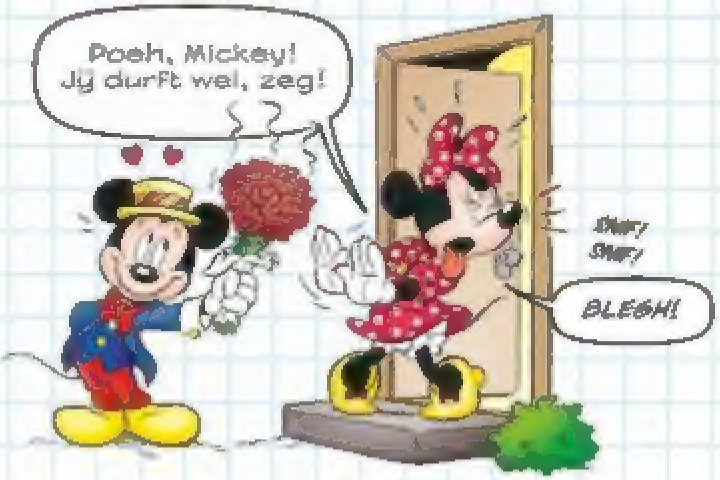

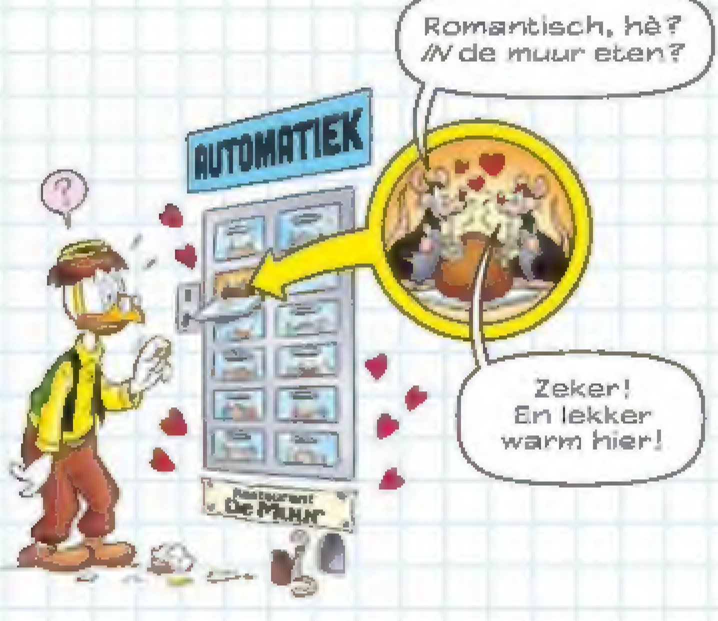

Uit de muur eten

Het is erg Nederlands om snacks uit de muur te trekken. Het idee van de automatiek is echter ontstaan in Duitsland, in het begin van de 20ste eeuw. Het principe werd ook overgenomen door andere landen, maar werd en bleef vooral bij ons populair. Het voordeel van zelfbediening is dat het personeel scheelt en je kunt meteen je tanden zetten in iets lekkers. Een nadeel is dat als een snack te lang in het vakje ligt, hij lauw en droog wordt.

Later kreeg je ook automaten met drinken of snoep. En je hebt nu zelfs automaten die hele pizza's voor je kunnen bakken!

DUCKIE UIT? LEES ELKE DAG NOG VEEL MEER IN DE APP!

Volgende week...

...heibel in Japan!

Adviesprijs: €3,80

Port Betaald PostNL - Retouradres; Postbus 319, 2400 AH, Alphen a/d Rijn.